1 Sección 1
P06 1 : 50

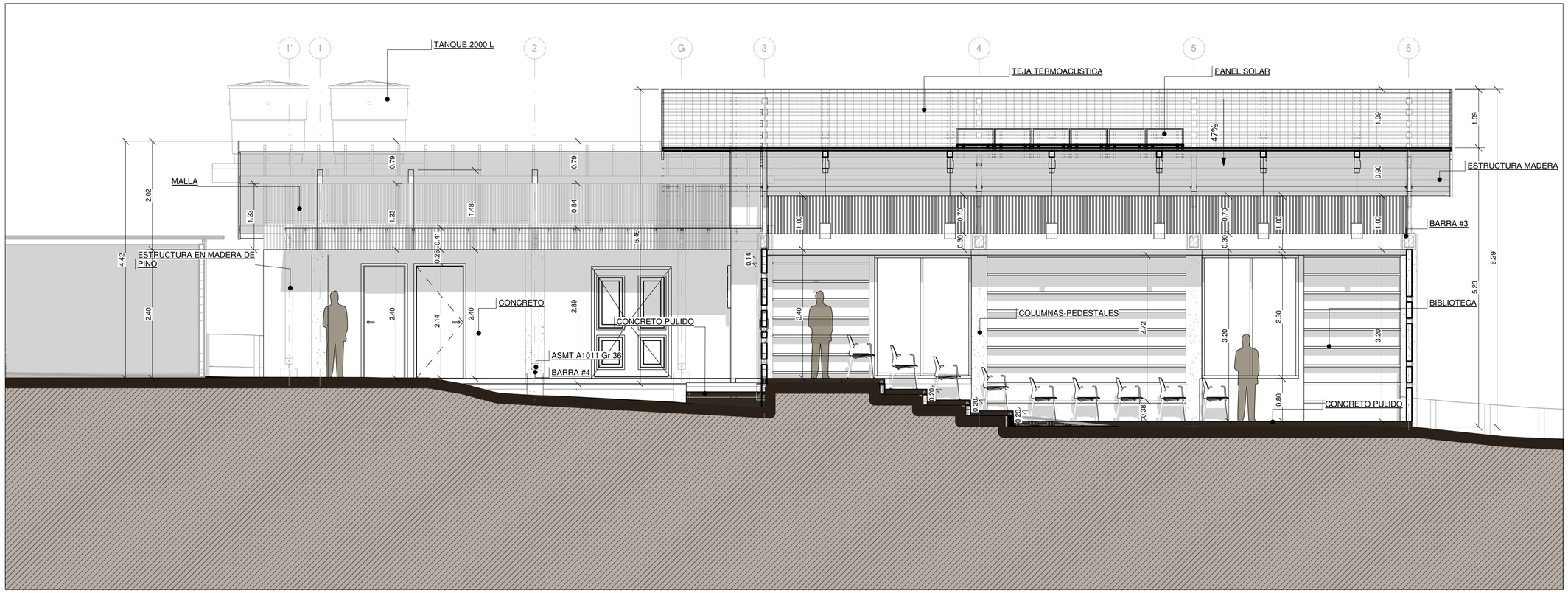

2 Sección 2
P06 1 : 50

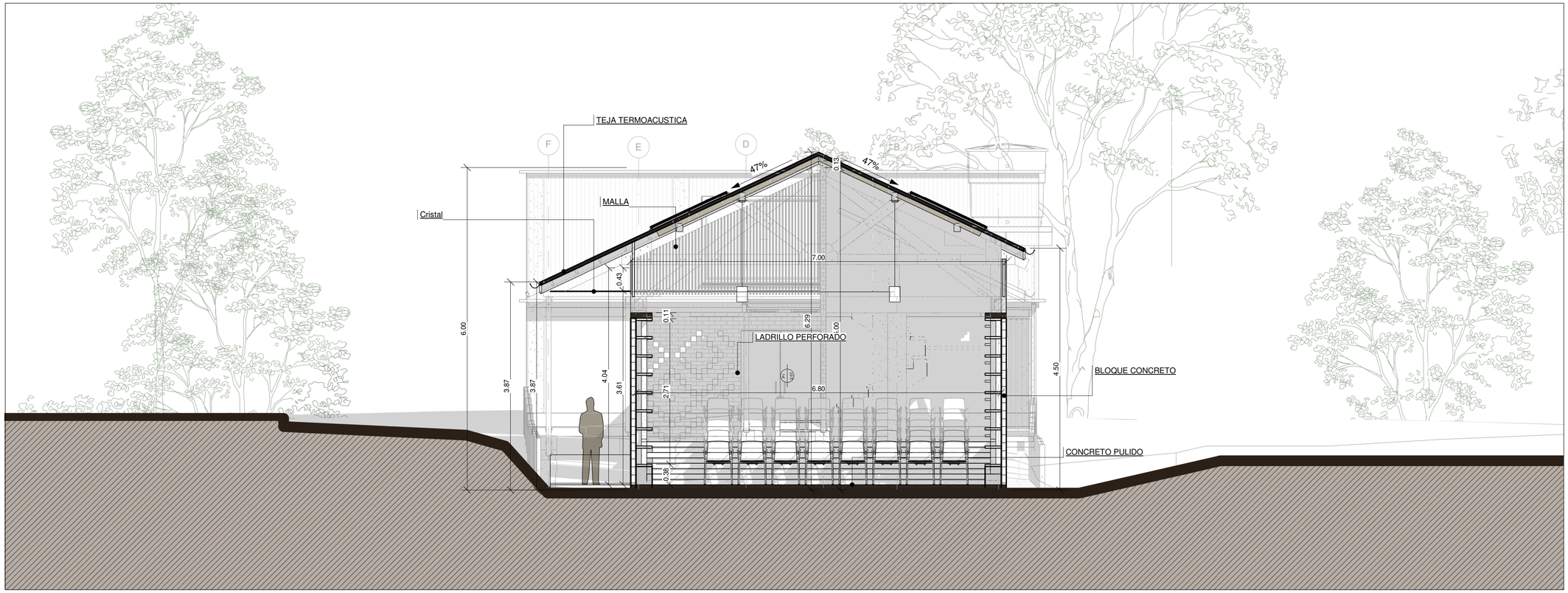

TALLER DOS
ARQUITECTOS

PROYECTO
CONSULTORÍA PARA REALIZAR LOS ESTUDIOS Y DISEÑOS DE LA SEDE ADMINISTRATIVA DEL SANTUARIO DE FLORA Y PLANTAS MEDICINALES ORITO INGI – ANDE

LOCALIZACIÓN
ORITO - PUTUMAYO

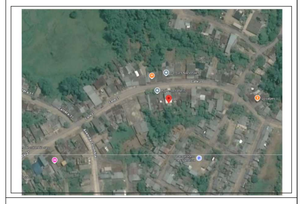

MATRICULA INMOBILIARIA
442-19448

PROPIETARIO
PARQUES NACIONALES NATURALES DE COLOMBIA

PARQUES NACIONALES NATURALES DE COLOMBIA

APODERADO
CHRISTIAN DAVID SISA JIMENEZ - CC. 1.015.453.652

DISEÑO ARQUITECTÓNICO
TALLER DOS

DIBUJO ARQUITECTÓNICO
CAMILA ROMERO

CONTENIDO
CORTES

OBSERVACIONES
-

ESCALA
1 : 50

FECHA
NOVIEMBRE

PLANO
P06 /08